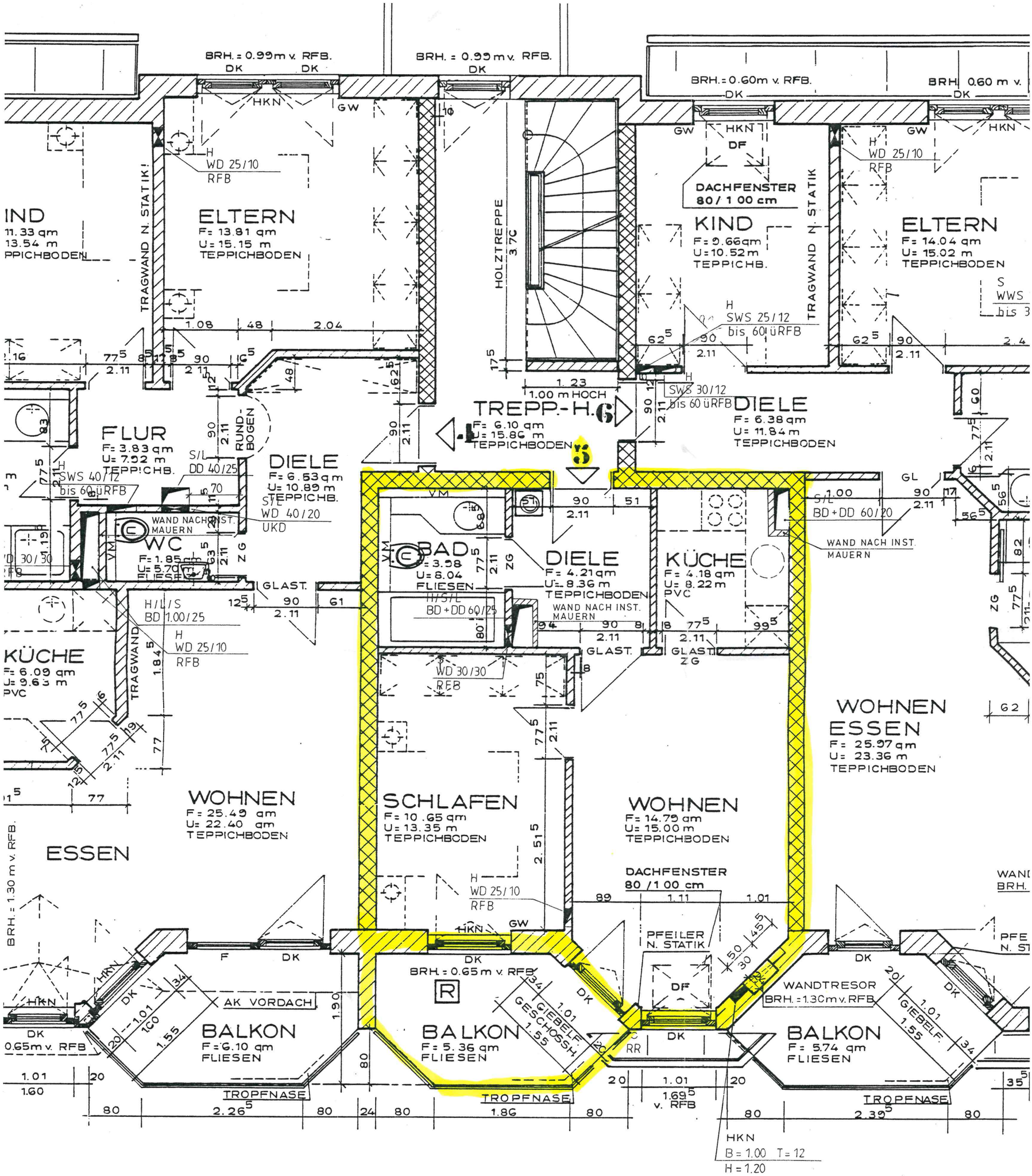
BRH. = 0.99m v. RFB.
DK
HKN
GW
WD 25/10
RFB
ELTERN
F= 13.81 qm
U= 15.15 m
TEPPICHBODEN
TRAGWAND N. STATIK!
HOLZTREPPE
1.00 m HOCH
TREPP.-H.6
F= 6.10 qm
U= 15.86 m
TEPPICHBODEN
DACHFENSTER
80/100 cm
KIND
F= 9.66qm
U= 10.52m
TEPPICHB.
TRAGWAND N. STATIK
ELTERN
F= 14.04 qm
U= 15.02 m
TEPPICHBODEN
SWS 25/12
bis 60 ÜRFB
SWS 30/12
bis 60 ÜRFB
DIELE
F= 6.38 qm
U= 11.84 m
TEPPICHBODEN
FLUR
F= 3.83 qm
U= 7.52 m
TEPPICHB.
RUND-BOGEN
SWS 40/12
bis 60 ÜRFB
DIELE
F= 6.53 qm
U= 10.89 m
TEPPICHB.
S/L
DD 40/25
WD 40/20
UKD
WAND NACH INST. MAUERN
WC
F= 1.85 qm
U= 5.70 m
FLIESEN
GLAST.
H/L/S
BD 1.00/25
H
WD 25/10
RFB
KÜCHE
F= 6.09 qm
U= 9.63 m
PVC
TRAGWAND
BAD
F= 3.58
U= 6.04
FLIESEN
H/S/L
BD + DD 60/25
DIELE
F= 4.21 qm
U= 8.36 m
TEPPICHBODEN
WAND NACH INST. MAUERN
KÜCHE
F= 4.18 qm
U= 8.22 m
PVC
S/L
BD + DD 60/20
WAND NACH INST. MAUERN
GLAST.
ZG
WD 30/30
RFB
WOHNEN
ESSEN
F= 25.97 qm
U= 23.36 m
TEPPICHBODEN
WOHNEN
F= 25.49 qm
U= 22.40 qm
TEPPICHBODEN
ESSEN
SCHLAFEN
F= 10.65 qm
U= 13.35 m
TEPPICHBODEN
WOHNEN
F= 14.79 qm
U= 15.00 m
TEPPICHBODEN
DACHFENSTER
80/100 cm
PFEILER N. STATIK
WANDTRESOR
BRH. = 1.30m v. RFB
BRH. = 0.65 m v. RFB
BRH. = 1.30 m v. RFB.
AK VORDACH
BALKON
F= 6.10 qm
FLIESEN
BALKON
F= 5.36 qm
FLIESEN
GIEBELF. GESCHOSSH.
BALKON
F= 5.74 qm
FLIESEN
GIEBELF.
TROPFNASE
HKN
B = 1.00 T = 12
H = 1.20

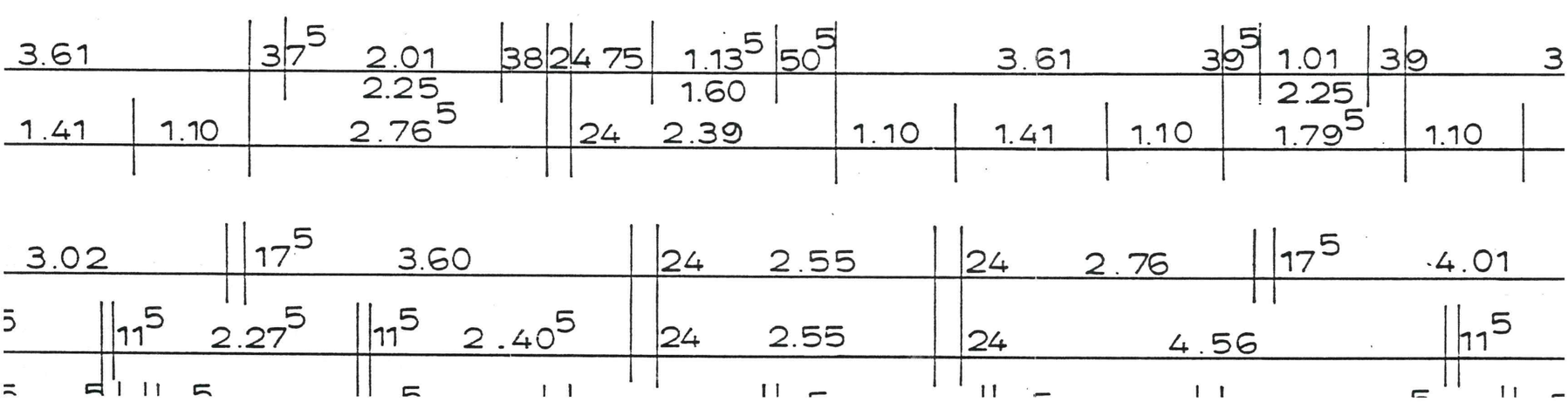
3.61
37⁵
2.01
2.25
38
24
75
1.13⁵
1.60
50⁵
3.61
39⁵
1.01
2.25
39
1.41
1.10
2.76⁵
24
2.39
1.10
1.41
1.10
1.79⁵
1.10
3.02
17⁵
3.60
24
2.55
24
2.76
17⁵
4.01
11⁵
2.27⁵
11⁵
2.40⁵
24
2.55
24
4.56
11⁵